

ΣΧΕΔΙΟ ΔΡΑΣΗΣ ΓΙΑ ΤΙΣ Τ.Π.Ε.



**Καινοτόμα σχολεία
και εκπαιδευτικοί πυρήνες**
για την ενσωμάτωση των Τ.Π.Ε. στη σχολική μονάδα

Όνομα σχολείου:	Εισαγάγετε κείμενο εδώ
Σχολική χρονιά:	Εισαγάγετε κείμενο εδώ
Ημερομηνία Υποβολής	Εισαγάγετε κείμενο εδώ

Περιεχόμενα

Μέρος 1: Προετοιμασία	Ονοματεπώνυμο διευθυντή, εκπαιδευτικού πυρήνα και υπόλοιπων μελών συντονιστικής ομάδας Όραμα και αποστολή σχολικής μονάδας Αποτίμηση υφιστάμενης κατάστασης
Μέρος 2: Σχεδιασμός	Γενική περιγραφή προτεραιοτήτων, στόχων, δραστηριοτήτων και χρονοδιαγραμμάτων
Μέρος 3: Ανάλυση & Αξιολόγηση	Αναλυτική περιγραφή κάθε δραστηριότητας και αξιολόγηση μετά από την ολοκλήρωση της κάθε δράσης ξεχωριστά
Μέρος 4: Δήλωση	Διαθέσιμος προϋπολογισμός για τις Τ.Π.Ε. Λίστα ελέγχου άλλων πολιτικών που εφαρμόζονται στο σχολείο Υπογραφές

ΣΧΕΔΙΟ ΔΡΑΣΗΣ ΓΙΑ ΤΙΣ Τ.Π.Ε.

Μέρος 1: Προετοιμασία



**Καινοτόμα σχολεία
και εκπαιδευτικοί πυρήνες**
για την ενσωμάτωση των Τ.Π.Ε. στη σχολική μονάδα

Όνοματεπώνυμα εκπαιδευτικών:

Διευθυντής/τρια:	Εισαγάγετε ονοματεπώνυμο εδώ
Εκπαιδευτικός/οί πυρήνας/ες:	Εισαγάγετε ονοματεπώνυμο εδώ
Μέλη συντονιστικής ομάδας:	Εισαγάγετε ονοματεπώνυμο εδώ

Το όραμα και η αποστολή της σχολικής μονάδας (στο πλαίσιο του ευρύτερου σχεδιασμού)

Εισαγάγετε κείμενο εδώ

Όραμα της σχολικής μονάδας για τις ΤΠΕ

Εισαγάγετε κείμενο εδώ

Αποτίμηση υφιστάμενης κατάστασης σχολικής μονάδας

- Ολοκλήρωση Εργαλείου Εσωτερικής διάγνωσης
- Ολοκλήρωση Αυτοαξιολόγησης Σχολικής μονάδας ως προς τις Τ.Π.Ε. βάσει του Πλαισίου Αναφοράς

Σύντομη περιγραφή:

Εισαγάγετε κείμενο εδώ

ΣΧΕΔΙΟ ΔΡΑΣΗΣ ΓΙΑ ΤΙΣ Τ.Π.Ε.

Μέρος 2: Σχεδιασμός



**Καινοτόμα σχολεία
και εκπαιδευτικοί πυρήνες**
για την ενσωμάτωση των Τ.Π.Ε. στη σχολική μονάδα

ΠΡΟΤΕΡΑΙΟΤΗΤΕΣ (Προτεραιότητες σχολικής μονάδας ανά τομέα)	ΣΤΟΧΟΙ (Εισαγάγετε στόχους για κάθε προτεραιότητα)	ΔΡΑΣΕΙΣ (Περιγράψτε τις δράσεις που θα υλοποιήσετε για την επίτευξη του κάθε στόχου)	ΧΡΟΝΟΔΙΑΓΡΑΜΜΑ (Καθορίστε χρονικό πλαίσιο υλοποίησης κάθε δράσης)
		Δράση 1: Εισαγάγετε κείμενο εδώ	Εισαγάγετε ημερομηνίες εδώ
		Δράση 2: Εισαγάγετε κείμενο εδώ	Εισαγάγετε ημερομηνίες εδώ
		Δράση 3: Εισαγάγετε κείμενο εδώ	Εισαγάγετε ημερομηνίες εδώ
		Δράση 4: Εισαγάγετε κείμενο εδώ	Εισαγάγετε ημερομηνίες εδώ
		Δράση 5: Εισαγάγετε κείμενο εδώ	Εισαγάγετε ημερομηνίες εδώ
		Δράση 6: Εισαγάγετε κείμενο εδώ	Εισαγάγετε ημερομηνίες εδώ
		Δράση 7: Εισαγάγετε κείμενο εδώ	Εισαγάγετε ημερομηνίες εδώ
		Δράση 8: Εισαγάγετε κείμενο εδώ	Εισαγάγετε ημερομηνίες εδώ
		Δράση 9: Εισαγάγετε κείμενο εδώ	Εισαγάγετε ημερομηνίες εδώ
		Δράση 10: Εισαγάγετε κείμενο εδώ	Εισαγάγετε ημερομηνίες εδώ
		Δράση 11: Εισαγάγετε κείμενο εδώ	Εισαγάγετε ημερομηνίες εδώ
		Δράση 12: Εισαγάγετε κείμενο εδώ	Εισαγάγετε ημερομηνίες εδώ

ΣΧΕΔΙΟ ΔΡΑΣΗΣ ΓΙΑ ΤΙΣ Τ.Π.Ε.

Μέρος 2: Σχεδιασμός



**Καινοτόμα σχολεία
και εκπαιδευτικοί πυρήνες**
για την ενσωμάτωση των Τ.Π.Ε. στη σχολική μονάδα

Κουλτούρα σχολείου: Εισαγάγετε προτεραιότητες εδώ	Στόχος 1: Εισαγάγετε κείμενο εδώ	Δράση 13: Εισαγάγετε κείμενο εδώ	Εισαγάγετε ημερομηνίες εδώ
		Δράση 14: Εισαγάγετε κείμενο εδώ	Εισαγάγετε ημερομηνίες εδώ
		Δράση 15: Εισαγάγετε κείμενο εδώ	Εισαγάγετε ημερομηνίες εδώ
		Δράση 16: Εισαγάγετε κείμενο εδώ	Εισαγάγετε ημερομηνίες εδώ
		Δράση 17: Εισαγάγετε κείμενο εδώ	Εισαγάγετε ημερομηνίες εδώ
		Δράση 18: Εισαγάγετε κείμενο εδώ	Εισαγάγετε ημερομηνίες εδώ
		Δράση 19: Εισαγάγετε κείμενο εδώ	Εισαγάγετε ημερομηνίες εδώ
		Δράση 20: Εισαγάγετε κείμενο εδώ	Εισαγάγετε ημερομηνίες εδώ

Σημείωση: Δεν υπάρχει καθορισμένος αριθμός υποχρεωτικών προτεραιοτήτων, στόχων και δράσεων. Προσπαθήστε όμως να καλύψετε **τουλάχιστο 3 τομείς**.

ΣΧΕΔΙΟ ΔΡΑΣΗΣ ΓΙΑ ΤΙΣ Τ.Π.Ε.

Μέρος 3: Ανάλυση

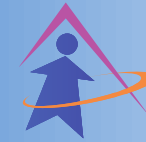

**Καινοτόμα σχολεία
και εκπαιδευτικοί πυρήνες**
για την ενσωμάτωση των Τ.Π.Ε. στη σχολική μονάδα

Τομέας: Εισαγάγετε τομέα εδώ

ΠΡΟΤΕΡΑΙΟΤΗΤΑ: Εισαγάγετε προτεραιότητα εδώ

ΣΤΟΧΟΣ (Τι θέλουμε να πετύχουμε;): Εισαγάγετε κείμενο εδώ

ΔΡΑΣΗ 1 (Τι πρέπει να γίνει;)	ΧΡΟΝΟΔΙΑΓΡΑΜΜΑ (Πότε θα γίνει;)	ΥΠΕΥΘΥΝΟΙ (Ποιος θα το κάνει;)	ΠΟΡΟΙ (Τι πόροι χρειάζονται;)	ΔΕΙΚΤΕΣ ΕΠΙΤΥΧΙΑΣ (Ποια επιθυμητά αποτελέσματα;)
Εισαγάγετε εδώ κάθε μία δράση ξεχωριστά	Εισαγάγετε κείμενο εδώ	Εισαγάγετε κείμενο εδώ	Εισαγάγετε κείμενο εδώ	Εισαγάγετε κείμενο εδώ

Διαδικασίες παρακολούθησης και αξιολόγησης: Εισαγάγετε κείμενο εδώ

ΣΧΕΔΙΟ ΔΡΑΣΗΣ ΓΙΑ ΤΙΣ Τ.Π.Ε.

Μέρος 3: Ανάλυση



**Καινοτόμα σχολεία
και εκπαιδευτικοί πυρήνες**
για την ενσωμάτωση των Τ.Π.Ε. στη σχολική μονάδα

ΣΥΜΜΕΤΕΧΟΝΤΕΣ

Εισάγετε ονοματεπώνυμα συμμετεχόντων εδώ

ΤΕΚΜΗΡΙΑ (υλοποίησης δράσης και αξιολόγησης δράσης)

Σχέδιο μαθήματος	<input type="checkbox"/>	Επισυνάψετε ή εισάγετε link	Ερωτηματολόγιο προς εκπαιδευτικούς	<input type="checkbox"/>	Επισυνάψετε ή εισάγετε link
Παρουσίαση	<input type="checkbox"/>	Επισυνάψετε ή εισάγετε link	Ερωτηματολόγιο προς μαθητές	<input type="checkbox"/>	Επισυνάψετε ή εισάγετε link
Εργασίες μαθητών	<input type="checkbox"/>	Επισυνάψετε ή εισάγετε link	Συνέντευξη από εκπαιδευτικούς	<input type="checkbox"/>	Επισυνάψετε ή εισάγετε link
ePortfolio μαθητή	<input type="checkbox"/>	Επισυνάψετε ή εισάγετε link	Συνέντευξη από μαθητές	<input type="checkbox"/>	Επισυνάψετε ή εισάγετε link
Έντυπο παρακολούθησης μαθήματος	<input type="checkbox"/>	Επισυνάψετε ή εισάγετε link	Περιγράψτε άλλο τεκμήριο εδώ	<input type="checkbox"/>	Επισυνάψετε ή εισάγετε link
Ημερολόγιο εκπαιδευτικού	<input type="checkbox"/>	Επισυνάψετε ή εισάγετε link	Περιγράψτε άλλο τεκμήριο εδώ	<input type="checkbox"/>	Επισυνάψετε ή εισάγετε link
Ιστοσελίδα	<input type="checkbox"/>	Επισυνάψετε ή εισάγετε link	Περιγράψτε άλλο τεκμήριο εδώ	<input type="checkbox"/>	Επισυνάψετε ή εισάγετε link

Σημείωση: Κάθε τεκμήριο χρειάζεται είτε να επισυνάπτεται είτε να εισάγετε ένα σύνδεσμο (link) που να παραπέμπει στο τεκμήριο αυτό. Σε περίπτωση που ένα τεκμήριο επισυνάπτεται γράψτε τη λέξη «Επισυνάπτεται» στο αντίστοιχο πεδίο.

ΑΝΑΣΤΟΧΑΣΤΙΚΑ ΣΧΟΛΙΑ

Εισάγετε σχόλια σε σχέση με το βαθμό επίτευξης του στόχου, την ανταπόκριση των συναδέλφων ή των μαθητών, σημεία που θα κρατούσατε ή θα αλλάζατε

ΣΧΕΔΙΟ ΔΡΑΣΗΣ ΓΙΑ ΤΙΣ Τ.Π.Ε.

Μέρος 3: Ανάλυση



**Καινοτόμα σχολεία
και εκπαιδευτικοί πυρήνες**
για την ενσωμάτωση των Τ.Π.Ε. στη σχολική μονάδα

Τομέας: Εισαγάγετε τομέα εδώ

ΠΡΟΤΕΡΑΙΟΤΗΤΑ: Εισαγάγετε προτεραιότητα εδώ

ΣΤΟΧΟΣ (Τι θέλουμε να πετύχουμε;): Εισαγάγετε κείμενο εδώ

ΔΡΑΣΗ 2 (Τι πρέπει να γίνει;)	ΧΡΟΝΟΔΙΑΓΡΑΜΜΑ (Πότε θα γίνει;)	ΥΠΕΥΘΥΝΟΙ (Ποιος θα το κάνει;)	ΠΟΡΟΙ (Τι πόροι χρειάζονται;)	ΔΕΙΚΤΕΣ ΕΠΙΤΥΧΙΑΣ (Ποια επιθυμητά αποτελέσματα;)
Εισαγάγετε εδώ κάθε μία δράση ξεχωριστά	Εισαγάγετε κείμενο εδώ	Εισαγάγετε κείμενο εδώ	Εισαγάγετε κείμενο εδώ	Εισαγάγετε κείμενο εδώ

Διαδικασίες παρακολούθησης και αξιολόγησης: Εισαγάγετε κείμενο εδώ

ΣΧΕΔΙΟ ΔΡΑΣΗΣ ΓΙΑ ΤΙΣ Τ.Π.Ε.

Μέρος 3: Ανάλυση



**Καινοτόμα σχολεία
και εκπαιδευτικοί πυρήνες**
για την ενσωμάτωση των Τ.Π.Ε. στη σχολική μονάδα

ΣΥΜΜΕΤΕΧΟΝΤΕΣ

Εισάγετε ονοματεπώνυμα συμμετεχόντων εδώ

ΤΕΚΜΗΡΙΑ (υλοποίησης δράσης και αξιολόγησης δράσης)

Σχέδιο μαθήματος	<input type="checkbox"/>	Επισυνάψετε ή εισάγετε link	Ερωτηματολόγιο προς εκπαιδευτικούς	<input type="checkbox"/>	Επισυνάψετε ή εισάγετε link
Παρουσίαση	<input type="checkbox"/>	Επισυνάψετε ή εισάγετε link	Ερωτηματολόγιο προς μαθητές	<input type="checkbox"/>	Επισυνάψετε ή εισάγετε link
Εργασίες μαθητών	<input type="checkbox"/>	Επισυνάψετε ή εισάγετε link	Συνέντευξη από εκπαιδευτικούς	<input type="checkbox"/>	Επισυνάψετε ή εισάγετε link
ePortfolio μαθητή	<input type="checkbox"/>	Επισυνάψετε ή εισάγετε link	Συνέντευξη από μαθητές	<input type="checkbox"/>	Επισυνάψετε ή εισάγετε link
Έντυπο παρακολούθησης μαθήματος	<input type="checkbox"/>	Επισυνάψετε ή εισάγετε link	Περιγράψτε άλλο τεκμήριο εδώ	<input type="checkbox"/>	Επισυνάψετε ή εισάγετε link
Ημερολόγιο εκπαιδευτικού	<input type="checkbox"/>	Επισυνάψετε ή εισάγετε link	Περιγράψτε άλλο τεκμήριο εδώ	<input type="checkbox"/>	Επισυνάψετε ή εισάγετε link
Ιστοσελίδα	<input type="checkbox"/>	Επισυνάψετε ή εισάγετε link	Περιγράψτε άλλο τεκμήριο εδώ	<input type="checkbox"/>	Επισυνάψετε ή εισάγετε link

Σημείωση: Κάθε τεκμήριο χρειάζεται είτε να επισυνάπτεται είτε να εισάγετε ένα σύνδεσμο (link) που να παραπέμπει στο τεκμήριο αυτό. Σε περίπτωση που ένα τεκμήριο επισυνάπτεται γράψτε τη λέξη «Επισυνάπτεται» στο αντίστοιχο πεδίο.

ΑΝΑΣΤΟΧΑΣΤΙΚΑ ΣΧΟΛΙΑ

Εισάγετε σχόλια σε σχέση με το βαθμό επίτευξης του στόχου, την ανταπόκριση των συναδέλφων ή των μαθητών, σημεία που θα κρατούσατε ή θα αλλάζατε

ΣΧΕΔΙΟ ΔΡΑΣΗΣ ΓΙΑ ΤΙΣ Τ.Π.Ε.

Μέρος 4: Δήλωση



**Καινοτόμα σχολεία
και εκπαιδευτικοί πυρήνες**
για την ενσωμάτωση των Τ.Π.Ε. στη σχολική μονάδα

Διαθέσιμος προϋπολογισμός για τις Τ.Π.Ε.

Αναφέρετε τυχόν πόρους τους οποίους έχετε εξασφαλίσει ή αναμένεται να εξασφαλίσετε από διάφορους φορείς.
Εισαγάγετε κείμενο εδώ

Λίστα ελέγχου άλλων πολιτικών που εφαρμόζονται στο σχολείο

(θα πρέπει να ληφθούν υπόψη οι υφιστάμενες πολιτικές οι οποίες αποστέλλονται από το ΥΠΠ και την αρμόδια Διεύθυνση)

Πολιτική ορθής χρήσης ψηφιακών τεχνολογιών και διαδικτύου	<input type="checkbox"/>	Παρατηρήσεις: Εισαγάγετε κείμενο εδώ
Πολιτική για θέματα συμπεριφοράς / εκφοβισμού	<input type="checkbox"/>	Παρατηρήσεις: Εισαγάγετε κείμενο εδώ
Πολιτική για κατ' οίκον εργασία	<input type="checkbox"/>	Παρατηρήσεις: Εισαγάγετε κείμενο εδώ
Άλλη πολιτική που έχει άμεση σχέση με τις ΤΠΕ: Εισαγάγετε κείμενο εδώ	<input type="checkbox"/>	Παρατηρήσεις: Εισαγάγετε κείμενο εδώ

Το παρόν Σχέδιο δράσης για τις Τ.Π.Ε. έχει παρουσιαστεί και έχει τύχει αποδοχής από όλο το εκπαιδευτικό προσωπικό του σχολείου.

Υπογραφή: _____
Διευθυντής

Ημερομηνία: _____

Υπογραφή: _____
Εκπαιδευτικός πυρήνας (εκ μέρους Συντονιστικής ομάδας)

Ημερομηνία: _____